

CORTE AA
PROJETO EXECUTIVO
ESCALA 1/75

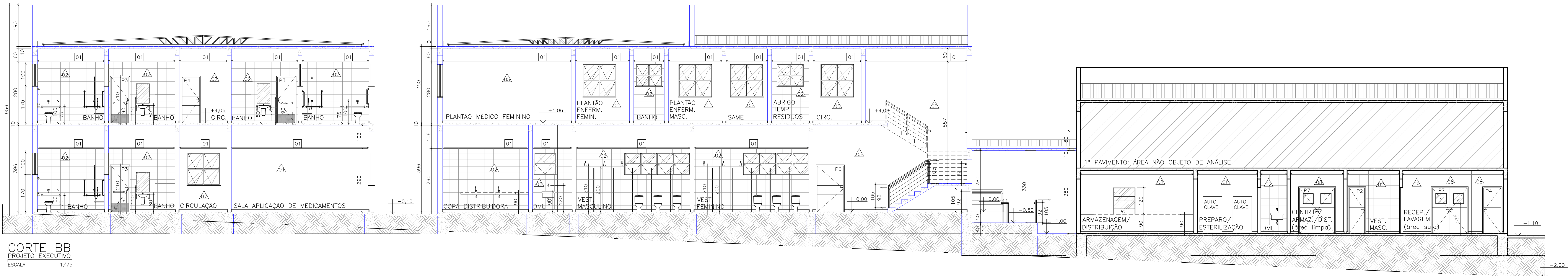

CORTE BB
PROJETO EXECUTIVO
ESCALA 1/75

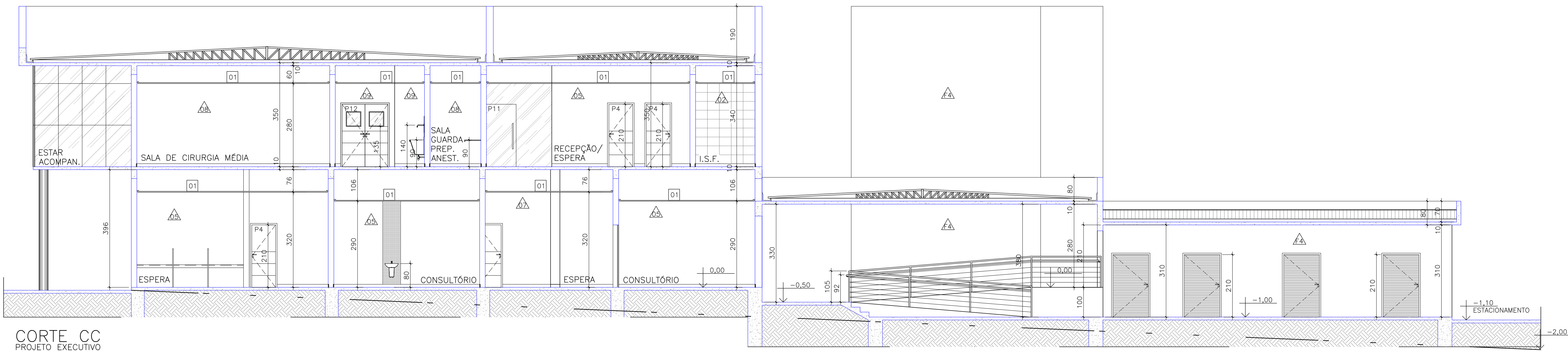

CORTE CC
PROJETO EXECUTIVO
ESCALA 1/75

NOTAS					
OBSERVAÇÕES GERAIS:					
1 - CONFERIR TODAS AS MEDIDAS NO LOCAL.					
2 - NÃO UTILIZAR ESCALA SOBRE PAPEL.					
3 - EM CASO DE CONFLITO DE COTAS, PREVALECE A DO DESENHO DE MAIOR ESCALA.					
4 - EM CASO DE DÚVIDAS, CONSULTE SEMPRE O RESPONSÁVEL TÉCNICO.					
5 - REPRODUÇÃO TOTAL OU PARCIAL DESTES DESENHOS É PROIBIDA. DIREITOS AUTORAIS RESERVADOS DE ACORDO COM A LEI FEDERAL Nº 5.100 DE 19 FEVEREIRO DE 1998.					
REVISÃO	DESCRIÇÃO	TIPO	ELABORADO	VERIFICADO	DATA
00	EMISSÃO INICIAL	ATP	MMGA	ICGL	04/10/2022
01	EMISSÃO INICIAL	ATP	MMGA	ICGL	12/11/2023
02	EMISSÃO INICIAL	ATP	CESAR AGOSTINHO M.	DESENHE S.	20/09/2022
TIPOS DE EMISSÃO	ATP - ANTERPROJETO BSC - BÁSICO EXE - EXECUTIVO		APV - APROVADO PCT - P/ CONSTRUÇÃO ASS - "AS BUILT"		CNC - CANCELADO
ELABORAÇÃO:					
Consórcio Minas Projetos					
RUA ARAGUARI, Nº 741, SALA 10 - BARRIO PRETO BOLSO HORIZONTAL - MG TEL.: (31) 3347-4400 / (31) 3347-7079 / (31) 3071-1804 E-MAIL: contato@consorcioeminasprojetos.com.br					
REALIZAÇÃO:					
PREFEITURA MUNICIPAL DE SARZEDO					
RUA ELOY CARDO DE MELO BARROSA, Nº 447 - CENTRO SARZEDO - MG - CEP: 35450-000 TEL.: (31) 3577-7007					
UNIDADE DE PRONTO ATENDIMENTO					
RUA JOSÉ BATISTA FILHO, SARZEDO-MG					
PROJETO DE ARQUITETURA					
AUTORIA DO PROJETO:			CONTRATANTE DO PROJETO:		
GABRIELA CRISTINA GONÇALVES LACERDA CNPJ - 07.000.737/0001-91			RESPONSÁVEL DA CONTRATANTE:		
DATA:	ESCALA:	CÓDIGO:	FOLHA:		
SETEMBRO/2022	INDICADA	PRELIMINAR	09/10		
TÍTULO DOS DESENHOS:					
CORTES AA, BB E CC					
DIREITOS AUTORAIS RESERVADOS. PROIBIDA REPRODUÇÃO, DIVULGAÇÃO OU ALTERAÇÃO SEM ORDEM ESCRITA DO AUTOR.					